

郑荣（蕉岭县长潭镇李黄山52号）房屋规划公示总平面图

用地单位：郑荣
土地坐落：蕉岭县长潭镇李黄山52号

宗地面积：99.99平方米

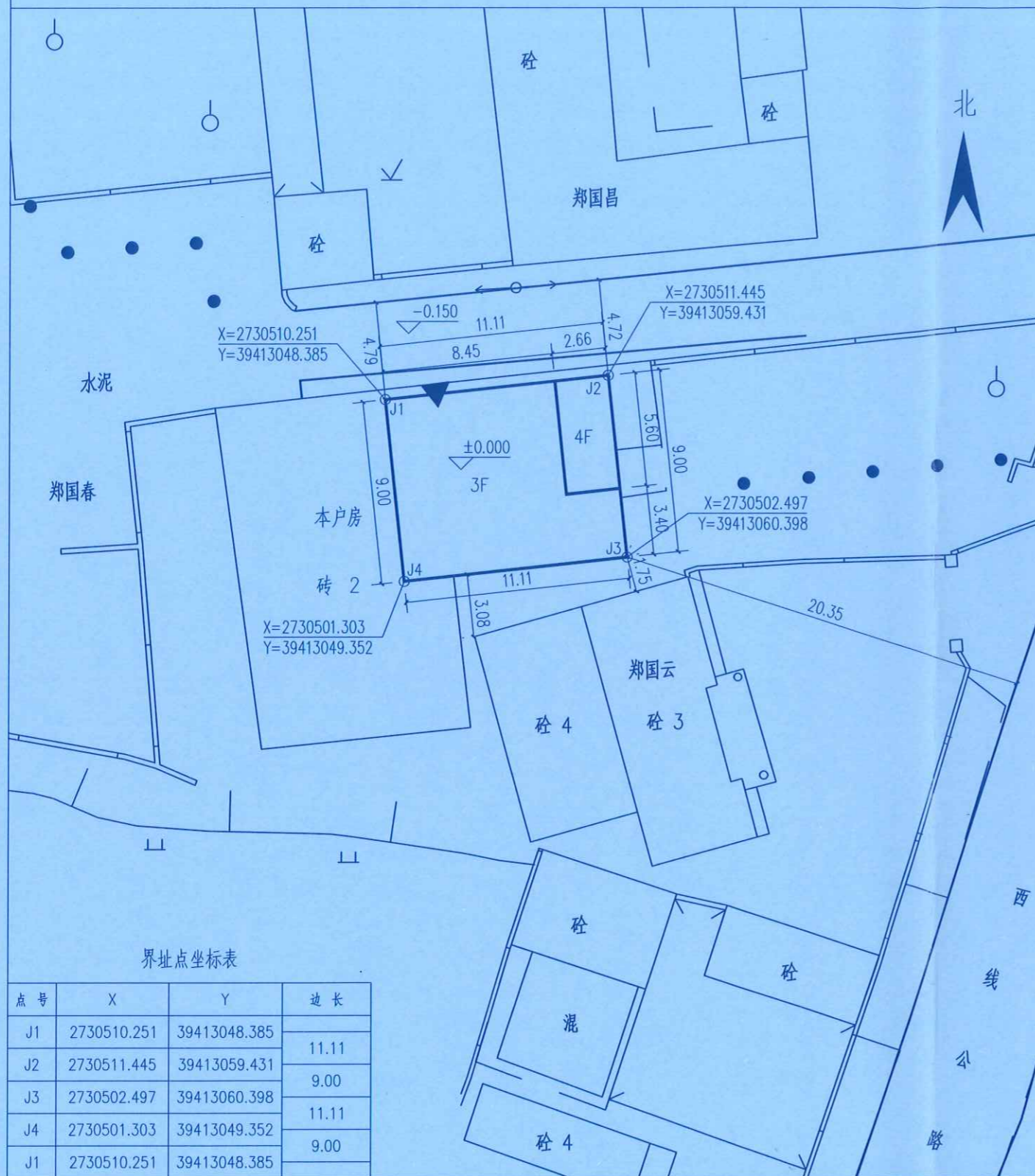

界址点坐标表

点号	X	Y	边长
J1	2730510.251	39413048.385	11.11
J2	2730511.445	39413059.431	
J3	2730502.497	39413060.398	9.00
J4	2730501.303	39413049.352	11.11
J1	2730510.251	39413048.385	9.00

2021年5月数字化制图。
2000国家大地坐标系。
1985国家高程基准。
2007年版图式。

规划公示总平面图1:200

本图长度单位：米(M)

测绘员：茹强忠 陆昊
审核：

技术指标

住宅建筑占地	99.99M ²	
住宅总建筑面积	314.87M ²	
建筑用地面积	99.99M ²	
建筑总层数	3层	
层数	层高(m)	面积(M ²)
一层	3.50	99.99
二层	3.30	99.99
三层	3.30	99.99
屋顶层	3.00	14.90
合计	10.10	314.87

项目	图例
规划用地红线	
建筑红线	
建筑高度	H=10.10m
室内外地坪设计标高	-0.150
坐标标注	X=2730510.251 Y=39413048.385
建筑入口	

中华人民共和国二级注册建筑师
姓名：白天庆
注册号：4400216-0011
有效期至：至2024年6月

广东省建设工程勘察设计出图专用章
单位名称：广州亚泰建筑设计院有限公司
业务范围：建筑行业(建筑工程)甲级、市政行业(给水工程、排水工程、道路工程)乙级
资质证书编号：A244002168
有效期至：2024年06月03日

说明：1.本图根据业主提供的用地地形图绘制

设计说明：

- 1、本规划坐标系是2000国家大地坐标系，高程系统是1985年国家高程基准。
- 2、本建筑高度10.10米，3层。
- 3、本建筑物的耐火等级设计为二级。
- 4、本建筑物符合《建设设计防火规范》GB 50016-2014(2018年版)。
- 5、本图高程、尺寸、距离标注均以米为单位，标注尺寸均为外墙尺寸。
- 6、图中未说明部分按国家相关规范执行。

广州亚泰建筑设计院有限公司					工程名称	郑荣住宅楼	
审定	冯悦	工种负责	白天庆	WALR	建设单位	郑荣	
审核	郑剑扬	校对	王恺	王恺	图	规划公示总平面图	
项目负责人	白天庆	设计	邱明明	邱明明	纸	01	
审图号：					内容	日期 2023.01	

特别声明：1.图纸版权属设计单位所有，未经许可，外人及外单位不得翻印复制作为其他工程之用。